



**ESCUELA SECUNDARIA  
TECNICA No. 110  
“MIGUEL OTHÓN DE  
MENDIZABAL”**

# INSTITUCIONES PARTICIPANTES



- EL COLEGIO DE BACHILLERES (COLBACH)
- EL COLEGIO NACIONAL DE EDUCACIÓN PROFESIONAL TÉCNICA (CONALEP)
- LA DIRECCIÓN GENERAL DEL BACHILLERATO (DGB)
- LA DIRECCIÓN GENERAL DE EDUCACIÓN TECNOLÓGICA AGROPECUARIA Y CIENCIAS DEL MAR (DGETAyCM)
- LA DIRECCIÓN GENERAL DE EDUCACIÓN TECNOLÓGICA INDUSTRIAL Y DE SERVICIOS (DGETI)
- EL INSTITUTO POLITÉCNICO NACIONAL (IPN)
- LA SECRETARÍA DE EDUCACIÓN, CIENCIA, TECNOLOGÍA E INNOVACIÓN DEL GOBIERNO DEL ESTADO DE MÉXICO (SECTI)
- LA UNIVERSIDAD AUTÓNOMA DEL ESTADO DE MÉXICO (UAEM) y
- LA UNIVERSIDAD NACIONAL AUTÓNOMA DE MÉXICO (UNAM),

# ETAPAS DEL CONCURSO

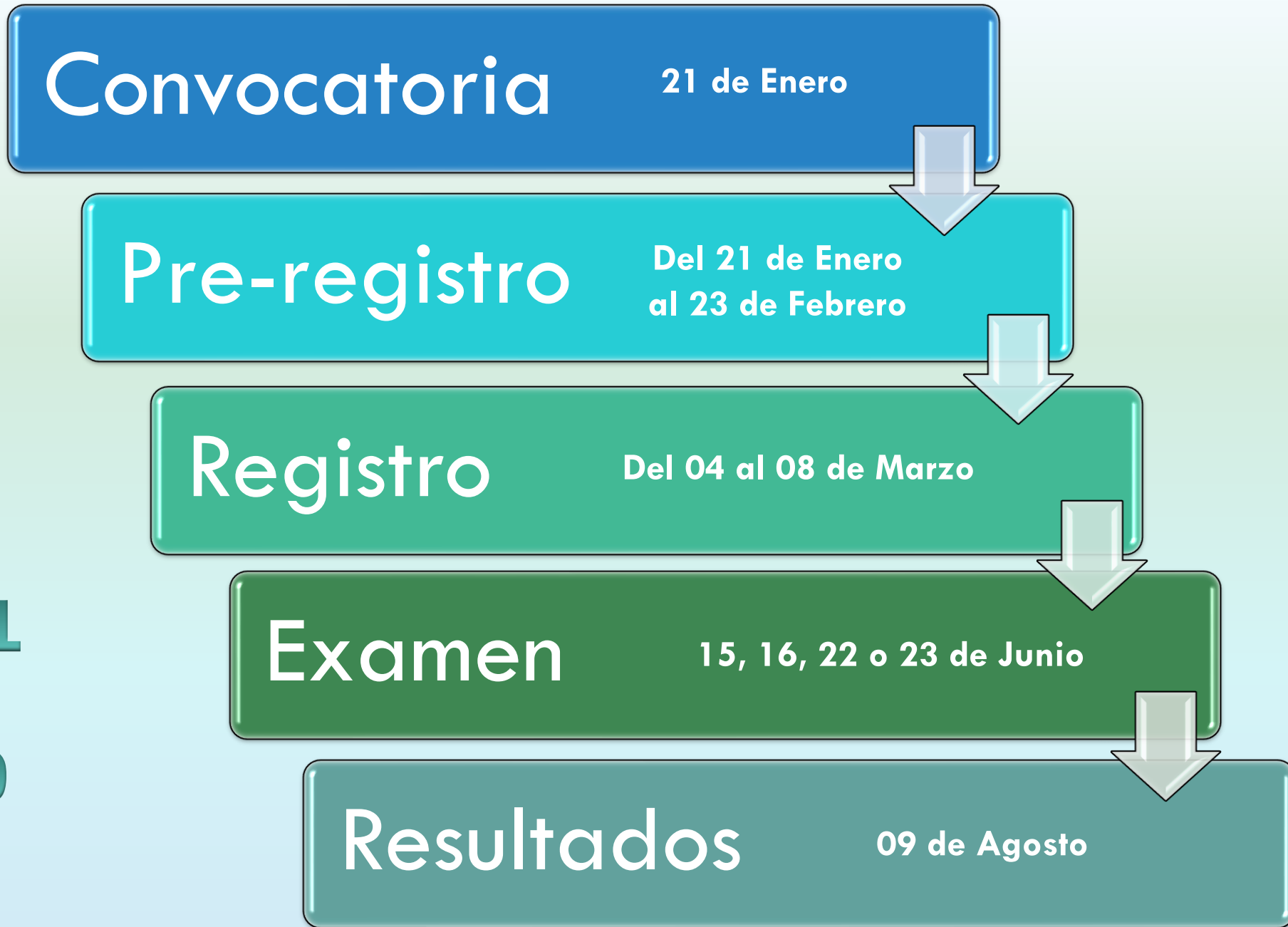

# PRE-REGISTRO

DEL 21 DE ENERO AL 23 DE FEBRERO

Trámite realizado vía internet

([www.comipems.org.mx](http://www.comipems.org.mx))

- ❖ Generar una cuenta de correo electrónico pre-registro.
- ❖ Capturar y validar la información de la Solicitud de Registro.
- ❖ Descargar e imprimir el formato para pago referenciado y realizar el depósito (\$410.00).
- ❖ Contestar la encuesta de datos generales.
- ❖ Capturar y validar la información del listado de opciones educativas solicitadas.
- ❖ Elegir el centro de registro al que deberá acudir para formalizar su participación.
- ❖ Integrar, validar y generar su expediente electrónico con todos los documentos anteriores.
- ❖ Descargar e imprimir su comprobante de pre-registro.



INFORMACIÓN  
DEL ASPIRANTE

**Captura tus datos personales y de contacto.**

## ¿Qué datos necesitas?

- CURP
- CCT Secundaria
- Datos personales: dirección, teléfono, fecha de nacimiento, nombre y teléfonos de padres y una persona más
- Promedio de Español y Matemáticas de 2°

## BIENVENIDO

El periodo para realizar el pre-registro es del 21 DE ENERO al 23 DE FEBRERO de 2024.



Este trámite debe realizarse desde una computadora y además necesitas contar con:

- Clave Única de Registro de Población (**CURP**)
- Clave de la escuela (CCT) donde estudias o estudiaste.
  - Si estás cursando la secundaria, la CCT se encuentra en tu **REPORTE DE EVALUACIÓN** o en una **CONSTANCIA**.
  - Si ya terminaste la secundaria, la CCT se encuentra en tu **CERTIFICADO DE SECUNDARIA** o **CERTIFICADO DIGITAL DE SECUNDARIA**.

### Pasos del pre-registro.

Debes seguir y completar la siguiente secuencia para concluir tu trámite:

1 GENERACIÓN DE  
CORREO ELECTRÓNICO



Video de  
ayuda

2 GENERACIÓN FOLIO  
DE PRE - REGISTRO



Video de  
ayuda

3 PRE - REGISTRO



Video de  
ayuda



SI YA GENERASTE TU **CORREO ELECTRÓNICO** Y DESEAS RECUPERARLO DA CLIC AQUÍ



SI YA GENERASTE TU **FOLIO DE PRE-REGISTRO** Y DESEAS RECUPERARLO DA CLIC AQUÍ

### NOTA:

- ✓ En caso de que desees realizar alguna modificación a tus datos, el Sistema te pedirá el Folio de Pre-Registro el cual te será enviado al correo que generaste para pre-registrarte. Para ingresar da clic **aquí**.
- ✓ No es necesario imprimir los documentos que se generan durante el pre-registro.

Toda la información del Concurso de Asignación 2024 la encuentras en: [www.comipems.org.mx](http://www.comipems.org.mx)

## GENERACIÓN DE CORREO ELECTRÓNICO COMIPEMS

Con la finalidad de que inicies tu Pre-registro debes generar un correo electrónico dentro del dominio de la Comipems, que será únicamente para los fines del Concurso de Asignación 2024.

Cada aspirante debe generar una sola cuenta de correo, por lo que es **IMPORTANTE** que se capture la información de manera correcta.

**Acepto la creación de correo electrónico del dominio de la Comipems.**

- Te invitamos a ver el video de ayuda para esta sección.

Completa los datos que se te piden a continuación y sigue las instrucciones que el sistema te indique para poder pre-registrarte.

Todos los campos son obligatorios. No se aceptan letras acentuadas o caracteres especiales.



Correo Provisional

**LOS DATOS QUE SE DEBEN INGRESAR SON DE QUIEN PARTICIPARÁ EN EL CONCURSO**

<input type="text" value="NOMBRE"/>	<input type="text" value="APELLIDO PATERNO"/>	
<input type="text" value="APELLIDO MATERNO"/>	<input type="text" value="GÉNERO"/>	
<input type="text" value="FECHA DE NACIMIENTO (Ej. 11-05-83)"/>	<input type="text" value="Selecciona una opción"/>	
<input type="text" value="DÍA(DD)"/>	<input type="text" value="MES(MM)"/>	<input type="text" value="AÑO(AA)"/>
<input type="text" value="ESTADO DE NACIMIENTO"/>	<input type="text" value="Selecciona una opción"/>	

**TU INFORMACIÓN HA SIDO GUARDADA CON ÉXITO**

Estimado(a) [redacted] tu correo se ha generado con éxito.

Los datos de tu cuenta son:

Correo:

[redacted]@comipems.org.mx

Contraseña:

[redacted]

Guarda tu correo y contraseña.

Los ocuparas en el siguiente paso que es la **GENERACIÓN DE TU FOLIO DE PRE-REGISTRO** (paso 2).

Desde este momento ya puedes utilizar tu correo ingresando desde el portal de la Comipems, donde se te enviará toda la información relacionada con tu participación en el Concurso.

CONTINUAR



## GENERACIÓN DE FOLIO DE PRE-REGISTRO



Correo



Contraseña

- Debes capturar el correo electrónico que diste de alta en el sistema y la contraseña que se te envió a dicho correo.

CANCELAR

ENTRAR



## GENERACIÓN DE FOLIO DE PRE-REGISTRO

Responde la siguiente pregunta para identificar el tipo de aspirante, conforme a la BASE 2 de la CONVOCATORIA.

Para dar respuesta te sugerimos ver este video informativo.



¿ Actualmente estás cursando el último grado de la educación secundaria ?



**Aspirante Local.** Persona que se registra en el concurso de asignación mientras está estudiando el tercer grado de educación secundaria en una escuela



**Aspirante Egresado.** Persona que, cuando se registra al concurso de asignación, ya cuenta con su certificado de educación secundaria.

## ASPIRANTE QUE CURSA ACTUALMENTE LA EDUCACIÓN SECUNDARIA

C.U.R.P.

CLAVE DE LA ESCUELA (CCT)

< ANTERIOR

SIGUIENTE >

EJEMPLOS DE DOCUMENTOS DONDE PUEDES ENCONTRAR LA CURP Y CLAVE DE LA ESCUELA (CCT):

CONSTANCIA CURP REPORTE DE EVALUACIÓN

Para consultar tu CURP también puedes ingresar a <https://www.gob.mx/curp/>



Contesta /actualiza la encuesta de datos generales. Es requisito indispensable que esté contestada en su totalidad para poder capturar o actualizar sus opciones educativas.

### ENCUESTA DE DATOS GENERALES

"Conforme a lo establecido en la fracción II Apartado A del artículo 6º de la Constitución Política de los Estados Unidos Mexicanos, en los artículos 68, 116 y 120 de la Ley General de Transparencia y Acceso a la Información Pública, 16, 113 y 117 de la Ley Federal de Transparencia y Acceso a la Información Pública, y fracciones II, IX y XI del artículo 3, 26, 27, 43, 44, 45, 46 y 47 de la Ley General de Protección de Datos Personales en Posesión de los Sujetos Obligados, los datos personales recabados serán protegidos y se incorporarán y tratarán en el Sistema de datos del Concurso de Asignación de la COMIPEMS y en los Sistemas de Datos Personales de las instituciones que la integran. Serán utilizados únicamente para los propósitos del Concurso de Asignación, así como para fines estadísticos, de investigación y planeación (consulta el Aviso de Privacidad Integral en: www.comipems.org.mx)."

ASPIRANTE: AVILA ROBLES ANGELIQUE  
FOLIO DE PRE-REGISTRO: L10000024



Por favor, contesta con veracidad esta encuesta de datos generales. La información que proporciones será manejada en forma confidencial y únicamente con fines de investigación educativa. Su contenido no tiene efecto alguno en el resultado de tu examen.

SECCIÓN 1 SECCIÓN 2 SECCIÓN 3 SECCIÓN 4 SECCIÓN 5 SECCIÓN 6 SECCIÓN 7 SECCIÓN 8

● Pregunta contestada ● Pregunta sin contestar ● Pregunta activa

40 41 42 43 44 45 46 47 48

47- En los últimos tres meses por falta de dinero o recursos tu o alguien de tu familia:

	Sí	No
Tuvo una alimentación muy poco variada	<input type="radio"/>	<input checked="" type="radio"/>
Dejó de desayunar, comer o cenar	<input type="radio"/>	<input checked="" type="radio"/>
Comió menos de lo que piensa debería comer	<input type="radio"/>	<input checked="" type="radio"/>
Se quedó sin comer	<input type="radio"/>	<input checked="" type="radio"/>
Sintió hambre, y no comió	<input type="radio"/>	<input checked="" type="radio"/>
Sólo comió una vez al día	<input type="radio"/>	<input checked="" type="radio"/>

< ANTERIOR GUARDAR Y CERRAR SESIÓN SIGUIENTE >

## PRE-REGISTRO DE ASPIRANTES

### LISTADO DE OPCIONES

- Antes de capturar las opciones educativas es indispensable que **LEAS DETENIDAMENTE EL INSTRUCTIVO** donde se listan todos los planteles y especialidades (consultar página 67 a la 130), de los cuales podrás seleccionar tus preferencias. Solicita el consejo y asesoría de tus familiares y maestros de Orientación educativa y/o formación Cívica y Ética.
- Para la selección de tus preferencias considera lo siguiente:
  - Anota sólo las opciones en las que estés dispuesto a inscribirte y ordénalas de mayor a menor grado de preferencia (considera las recomendaciones de las páginas 28 a la 30 del Instructivo).
  - Para aumentar la probabilidad de ser asignado en alguna opción, **anota el mayor número de opciones de tu preferencia.**
  - Recuerda que nadie puede obligarte a seleccionar un número mínimo de opciones, sin embargo, por los resultados de los concursos anteriores te recomendamos que sean más de 10.
  - En el directorio de opciones educativas (capítulo II del Instructivo) las de alta demanda se indican mediante una pantalla gris y un número que indica la proporción de solicitantes para cada lugar disponible.

**ASPIRANTE: AVILA ROBLES ANGELIQUE**

**FOLIO DE PRE-REGISTRO: L1000024**

CLAVE DE LA OPCIÓN	NOMBRE DEL PLANTEL / ESPECIALIDAD	ALTA DEMANDA/	INSTITUCIÓN
1 U601000	ESCUELA NACIONAL PREPARATORIA PLANTEL NÚM. 8 MIGUEL E. SCHULZ	3.1	UNAM
2 I502100	CENTRO DE ESTUDIOS CIENTÍFICOS Y TECNOLÓGICOS (CECYT 2) MIGUEL BERNARD		IPN
3			
4			
5			

⇅ MUEVE LA OPCIÓN

Dar clic sin soltar en el ícono y arrastrar a la posición deseada.

🗑️ ELIMINA LA OPCIÓN

Dar clic en el ícono para borrar opción.

# TOMAR EN CUENTA

- Lo que más le interesa.
  - Lo que sabe hacer mejor.
  - Lo que desea lograr en el futuro.
  - Las opciones que ofrecen las instituciones.
  - Que para ser asignado en las opciones de alta demanda se requiere obtener un alto número de aciertos.
  - Los programas de estudios.
  - Que la UNAM e IPN exigen promedio general de aprovechamiento mínimo en la educación secundaria.
  - La ubicación de los planteles (se puede consultar en la página de la Comipems), su entorno, tiempo y costos de traslado, es conveniente visitarlos antes de seleccionarlos.
- Solicitar opciones de alta y baja demanda ordenadas del mayor al menor número de aciertos de los años anteriores.
- Los requisitos de inscripción de cada una de las instituciones.

Se recomienda a los solicitantes poner por lo menos 10 opciones, siempre y cuando se trate de opciones en las que estén realmente dispuestos a inscribirse.



# REGISTRO

## Del 04 al 08 de Marzo

Acudir **personalmente** en la fecha y horario asignado.

Aspirantes cuyo primer apellido comienza con la letra	Se registrarán el día
A, B, C	4 de marzo
D, E, F, G, H	5 de marzo
I, J, K, L, M	6 de marzo
N, Ñ, O, P, Q, R	7 de marzo
S, T, U, V, W, X, Y, Z	8 de marzo

1. Entregar su comprobante de pre-registro y validar su información en las ventanillas o mesas de atención.
2. Te toman la fotografía.
3. Recibir el Comprobante-credencial.

Al concluir su registro, los aspirantes podrán descargar la guía de examen (la del Ceneval o la de la UNAM, según corresponda) y su expediente electrónico certificado estará disponible para su descarga a partir del 25 de marzo. Ambas descargas se realizarán en: [www.comipems.org.mx](http://www.comipems.org.mx).

# EXAMEN

15, 16, 22 o 23 de Junio

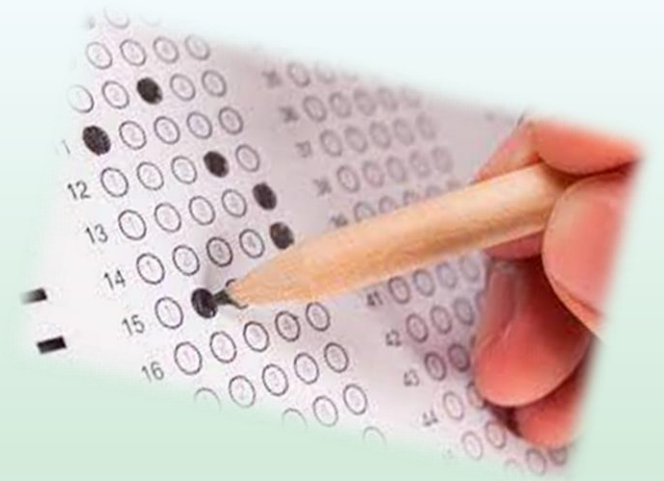

Para resolver el examen el aspirante dispondrá de un máximo de tres horas efectiva.

Deberán llevar únicamente lápiz del número 2 1/2, goma y sacapuntas; no se permitirá introducir ningún otro tipo de objetos como: mochilas, fólderes, calculadoras, celulares, dispositivos electrónicos, etc. El uso de celular o dispositivos electrónicos durante el examen es motivo de cancelación.



# RESULTADOS

- Los aspirantes podrán consultar su resultado a partir del viernes 09 de agosto del año en curso en la páginas de internet:

[www.comipems.org.mx](http://www.comipems.org.mx)

- para lo cual requieren su número de FOLIO y su CURP.
- Asimismo, COMIPEMS podrá enviar el resultado obtenido a cada aspirante, vía correo electrónico a la cuenta generada por el aspirante en el pre-registro.
- La Gaceta Electrónica de Resultados incluirá el número de aciertos que logró cada aspirante en el examen, así como la opción educativa que le fue asignada en el concurso.
- En caso de que el aspirante no haya obtenido un lugar en el concurso, se indicará la causa.



# CLAVES DE RESULTADO DEL CONCURSO

ASI

- **Asignado**

SC

- **Sin certificado**

N/P

- **No presentó el examen**

CDC

- **Con derecho a otra opción**

B/I

- **Baja por irregularidad**



CONSULTA DE LOS MATERIALES



No se imprimirán ni se distribuirán los materiales de apoyo del Concurso: Instructivo, tríptico, carta a los padres, etc.

Los aspirantes tienen la opción de descargarlos directamente de la página de la COMIPEMS.

Si tienes dudas, consulta el instructivo.

**ESTE MATERIAL ESTARÁ  
DISPONIBLE EN  
ELECTRÓNICO**

En él puedes consultar toda la información del concurso así como las opciones educativas.



**Profra. Norma Patricia  
Catalán Bárcenas**